

Li - Light

Завесы среднего класса

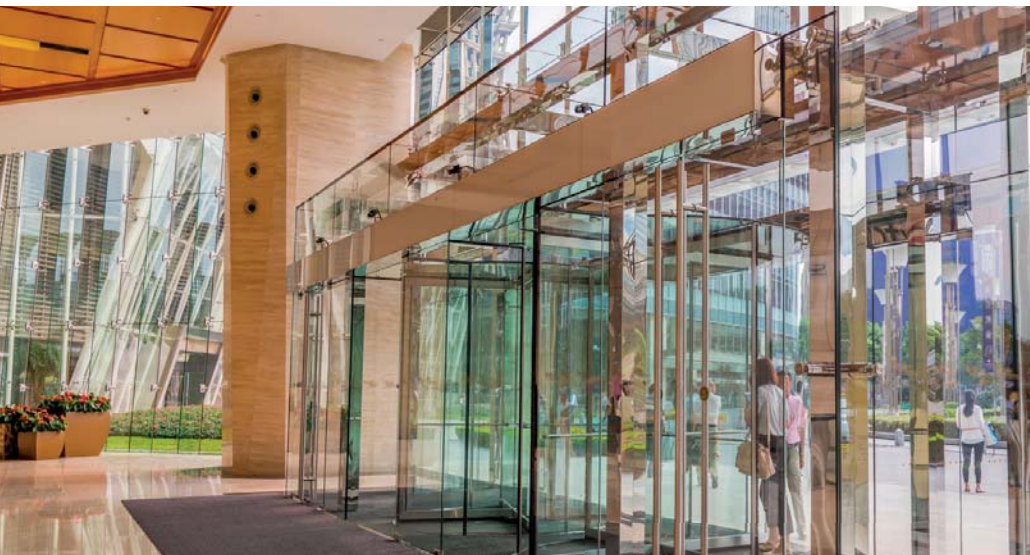

Коммерческая линейка завес Li-Light (5е поколение) подверглась существенным изменениям и модернизации, особенное внимание было уделено дизайну завесы.

Упрощенная конструкция и приятный дизайн позволяет отнести завесу к среднему классу, а ее стоимость порадует, особенно в непростые времена кризиса. Все это делает линейку завес Li-Light самой востребованной серией, а ее малая высота и сглаженные линии прекрасно дополняют интерьер.

Завесы Li-Light стандартно окрашены в RAL9010, а боковые панели завесы в RAL9007, любой другой цвет RAL по запросу.

Коммерческая линейка завес Li-Light нашла широкое распространение в магазинах, бутиках, ТЦ, ТРЦ, офисах, больницах, аэропортах и общественных зданиях, где требуется работоспособность завес 24 часа в сутки.

Благодаря воздушной завесе Li-Light помещение надежно изолируется от выхлопных газов, пыли и насекомых, а отсекающий поток воздуха остается незаметным для человека и не создает преграды для транспортных средств.

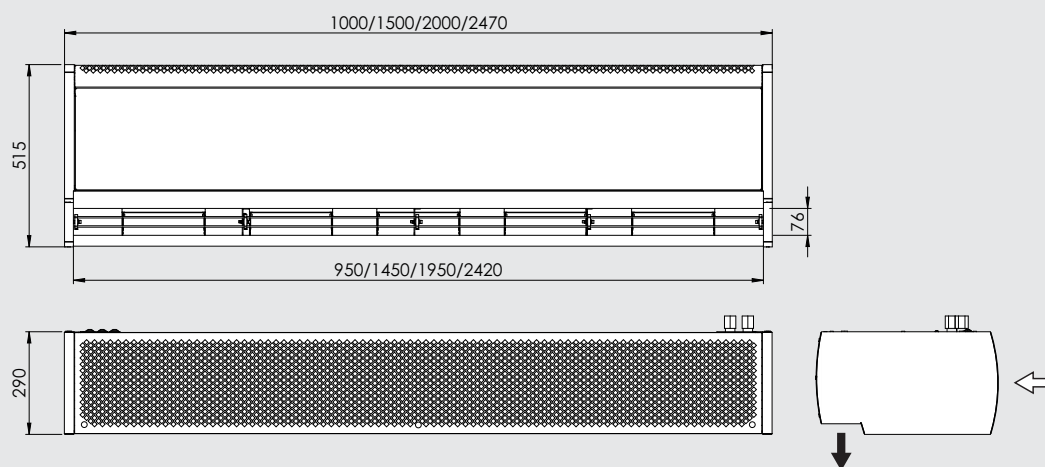

Детальные чертежи завес предоставляются по запросу, присылайте запрос на интересующую вас модель на наш емейл : humi@evroclima.kiev.ua

Технические характеристики и эффективная длина струи

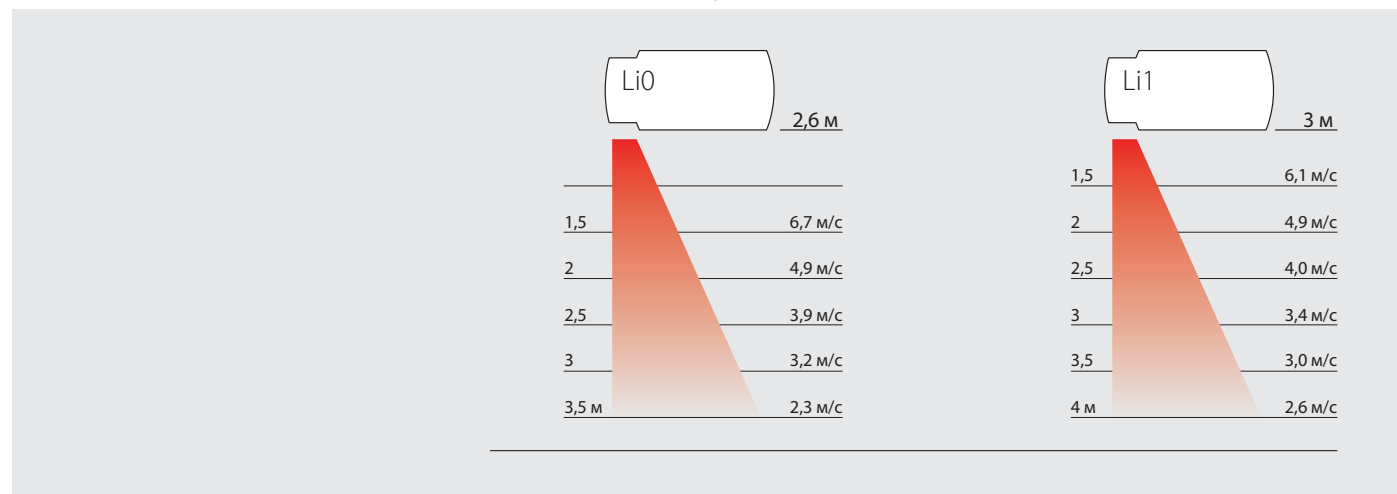

| Технические характеристики | THCP 100-5-Li0 N(E) Light | THCP 150-5-Li0 N(E) Light | THCP 200-5-Li0 N(E) Light | THCP 250-5-Li0 N(E) Light | THCP 100-5-Li1 N(E) Light | THCP 150-5-Li1 N(E) Light | THCP 200-5-Li1 N(E) Light | THCP 250-5-Li1 N(E) Light |
|--|----------------------------------|---------------------------|---------------------------|---------------------------|---------------------------|---------------------------|---------------------------|---------------------------|
| Расход воздуха, теплообменник N [м³/час] | 2100 | 3200 | 4300 | 5400 | 2600 | 3650 | 5250 | 6380 |
| Расход воздуха, теплообменник NN [м³/час] | 2020 | 3100 | 4200 | 5250 | 2650 | 3925 | 5050 | 6150 |
| Водяной нагреватель - N вода 80/60°C / t_г=18°C | | | | | | | | |
| Мощность [кВт] | 13,5 | 22,5 | 32,3 | 40,9 | 15,1 | 24,3 | 36,2 | 45,0 |
| Перепад давления [кПа] | 7,0 | 5,1 | 12,6 | 9,7 | 8,6 | 5,8 | 15,5 | 11,5 |
| Расход воды [м³/час] | 0,58 | 0,94 | 1,37 | 1,73 | 0,65 | 1,0 | 1,55 | 1,9 |
| Водяной нагреватель - NN вода 60/40°C / t_г=18°C | | | | | | | | |
| Мощность [кВт] | 10,8 | 18,9 | 26,5 | 33,2 | 12,7 | 21,8 | 20,7 | 25,6 |
| Перепад давления [кПа] | 2,6 | 5,7 | 5,6 | 4,0 | 3,4 | 7,3 | 6,1 | 4,5 |
| Расход воды [м³/час] | 0,43 | 0,79 | 1,11 | 1,40 | 0,54 | 0,9 | 0,86 | 1,08 |
| Диаметр подключения [DN] | 20 | 20 | 20 | 20 | 20 | 20 | 20 | 20 |
| Электрический нагреватель** | | | | | | | | |
| Макс. мощность тип 1 [кВт] | 5 | 7,5 | 12,5 | 15 | 5 | 7,5 | 15 | 17,5 |
| Макс. мощность тип 2 [кВт] | 7,5 | 10 | 15 | 20 | 7,5 | 10 | 17,5 | 20 |
| Макс. мощность тип 3 [кВт] | - | 12,5 | 17,5 | - | - | 12,5 | 20 | 25- |
| Макс. мощность тип 4 [кВт] | - | 15 | 20 | - | - | 15 | 22,5 | 27,5 |
| Напряжение сети [В] | 400 | 400 | 400 | 400 | 400 | 400 | 400 | 400 |
| Электрические характеристики вентилятора для завес со стандартным теплообменником N | | | | | | | | |
| Электрические характеристики вентиляторов | | | | | | | | |
| Мощность [В] | 540 | 810 | 1080 | 1350 | 810 | 1080 | 1350 | 1620 |
| Сила тока [А] | 2,4 | 3,6 | 4,8 | 6,0 | 3,6 | 4,8 | 6,0 | 7,2 |
| Напряжение [В] | 230 | 230 | 230 | 230 | 230 | 230 | 230 | 230 |
| Тип управления | Econ, Econ Dual, Ditrionic Touch | | | | | | | |
| Класс защиты | IP20 | IP20 | IP20 | IP20 | IP20 | IP20 | IP20 | IP20 |
| Уровень шума* дБ (А) | 55 | 58 | 61 | 63 | 59 | 62 | 62 | 65 |
| Вес [кг] | 44 | 67 | 85 | 110 | 45 | 69 | 86 | 111 |

* Уровень шума указан на расстоянии, 3м

** Мощность электрического нагревателя выбирается отдельно при заказе.

| Аксессуары: | |
|--|--|
| Электрические (см. стр. 55) | Механические (см. стр. 57) |
| <input checked="" type="checkbox"/> Ditrionic Touch- контроллер с LCD-дисплеем | <input checked="" type="checkbox"/> ДКМ - механический дверной контакт |
| <input checked="" type="checkbox"/> Econ - контроллер | <input checked="" type="checkbox"/> 2-х или 3-х ходовые регулирующие клапаны (см. стр. 58) |
| <input checked="" type="checkbox"/> ДКМГ - магнитный дверной контакт | <input checked="" type="checkbox"/> Типы креплений - потолочные |
| <input checked="" type="checkbox"/> Комнатный датчик | <input checked="" type="checkbox"/> Гибкие шланги для подключения по воде |
| <input checked="" type="checkbox"/> ТР - комнатный термостат | <input checked="" type="checkbox"/> Запасные фильтры - EU3 |

Li - Light

Список объектов



Хокейная арена
Li-Light (4е поколение)



Магазин садоводов
Li-Light (4е поколение)



Торговый центр
Li-Light (4е поколение)